

HORAIRES VALABLES À COMPTER  
DU 7 NOVEMBRE 2022

# AGGLO 50

     
tout-envia.com

SAINTES-MARIES-DE-LA-MER  
LA BRISE



ARLES  
GARE SNCF



**envia**  
AGM mobilités

Laissez le Territoire vous transporter

# Notice d'utilisation Vélo

Avant d'utiliser le porte vélo, pour poser ou récupérer votre vélo, il est impératif d'informer le conducteur.

1

Enlever la **sangle de sécurité** et le **crochet de maintien** puis ouvrir le porte vélo.

Verrouiller le porte vélo en **position basse** avec les deux glissières de sécurité.

2

Centrer le vélo **sur le rail** le plus proche du véhicule, présenter la **fixation supérieure** sur une partie du cadre ou du tube de selle puis **serrer la sangle** (figure 1).

Ajuster les **sabots** contre les pneus, puis serrer les sangles entre deux rayons (figure 2).

Arrimer le ou les vélos avec la **sangle de sécurité** (figure 3).

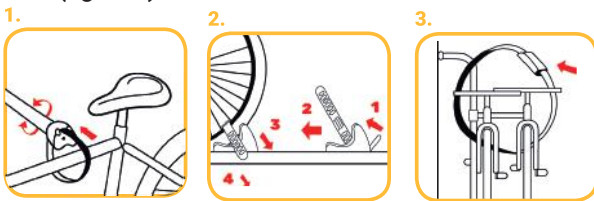

3

N'oubliez pas de **replier le porte vélo** si ce dernier est vide. Pour cela, **déverrouiller les deux glissières de sécurité**. Replier le porte vélo contre les montants puis verrouiller le crochet de maintien. Entourer l'ensemble avec la **sangle de sécurité**.

Les vélos sont acceptés sur la ligne A50, vous avez la possibilité de les positionner dans les soutes à bagages du car ou sur le porte-vélo si le véhicule est équipé (dans la limite des places disponibles).

# Légende

## VACANCES SCOLAIRES

Du lundi 24 octobre 2022 au dimanche 6 novembre 2022

Du lundi 19 décembre 2022 au lundi 2 janvier 2023

Du lundi 13 février 2023 au dimanche 26 février 2023

Du lundi 17 avril 2023 au lundi 1er mai 2023

Vacances d'été à compter du samedi 8 juillet 2023

## HORAIRES

Les horaires de passage des bus sont indiqués uniquement pour les arrêts importants de la ligne.

Reportez-vous à l'itinéraire de la ligne pour identifier votre arrêt de montée ou de descente. En fonction de sa position et des horaires indiqués, vous pourrez évaluer l'horaire de passage à votre point d'arrêt.

Votre conducteur s'efforce de respecter les horaires indiqués. Cependant, les conditions de circulation peuvent entraîner des retards. Nous vous remercions de votre compréhension.

## À NOTER

Le réseau ne circule pas les 25 décembre, 1<sup>er</sup> janvier et 1<sup>er</sup> mai. Les autres jours fériés, la ligne Agglo 50 fonctionne comme le dimanche.

Attention : Horaires spécifiques durant la FERIA du Riz samedi 10 et dimanche 11 septembre 2022 ainsi que durant la FÉRIA de Pâques du vendredi 7 au lundi 10 avril 2023. Reportez-vous au flyer FERIA.

## MARCHÉ



Itinéraire du marché d'Arles le samedi jusqu'à 15h :

Arrêts « Clemenceau » et « Lices » non desservis. Se reporter aux arrêts « G. Péri », « V. Basch », « Foch », « Croisière », « Portagnel », « E. Combes », « Lamartine », « Gare SNCF ».

En raison du marché hebdomadaire et des conditions de circulation difficiles, le réseau Enviva rencontre des perturbations régulières. Des retards sont à prévoir sur les horaires affichés. Nous vous remercions de votre compréhension.



Les voyageurs souhaitant emprunter nos lignes doivent se présenter à l'arrêt et faire un signe clair au conducteur du véhicule. La validation systématique du titre de transport est obligatoire à chaque montée, même pour les abonnements et les correspondances.

Ayez le bon réflexe : je monte, je valide !

# Tourisme

## QUELQUES IDÉES DE BALADES AUX SAINTES-MARIES-DE-LA-MER

(liste non exhaustive)



Camping La Brise  
*arrêt « La Brise »*



Digue à la Mer  
*arrêt « La Brise »*



Musée Baroncelli  
*arrêt « Les Razeteurs »*



Parc Ornithologique  
*arrêt « Pont de Gau »*



Domaine de Bouchaud  
*arrêt « Bastières »*



Église Notre-Dame-de-la-Mer  
*arrêt « Les Razeteurs »*



Le Resto du Paty  
*arrêt « Paty de la Trinité »*



Musée de la Camargue  
*arrêt « Pont de Rousty »*



Boucle vélo N°2 « Le Marais  
d'Albaron à Salières »  
*arrêt « Albaron »*



Boucle vélo N°6 « Entre le bac  
du Sauvage et Cacharel »  
*arrêt « Pioch Badet »*



Pèlerinage Gitans et marché  
des gens du voyage (*fin mai*)  
Saintes-Maries-de-la-Mer.



**MARCHÉ HEBDOMADAIRE**  
Mercredi et samedi matin  
à Arles.  
Lundi et vendredi matin  
Saintes-Maries-de-la-Mer.

**Office du Tourisme des Stes-Maries-de-la-Mer**  
5 Av. Van Gogh, 134500 STES-MARIES-DE-LA-MER  
**04 90 97 82 55 - [www.saintesmaries.com](http://www.saintesmaries.com)**

**Office du Tourisme d'Arles**  
9 Boulevard des Lices, 13200 ARLES  
**04 90 18 41 20 - [arlestourisme.com](http://arlestourisme.com)**



Le Boumian  
 Mas du Tadorne  
 Maguelonne  
 Pont de Gau  
 Taxil  
 Pioch Badet  
 Auberge de Jeunesse  
 Château d'Avignon  
 Mas de Ventabren  
 Mas d'Eymini  
 Les Bruns  
 Le Paty de la Trinité  
 Albaron  
 Mas de Broglie  
 L'Oustalet  
 Pont de Rousty  
 Bastières  
 Les Passerons  
 Mas Pilié  
 Maurice Etienne  
 Mas du Puits  
 Gabelle  
 Benoit

**ARLES**

- Camargue
- Antonelle
- Clemenceau
- Lices
- Croisière
- Portagnel
- E. Combes
- Lamartine

**Gare SNCF**

**AGGLO 50**

**AGGLO 50**

**La Brise**

**SAINTES-MARIES-DE-LA-MER**

Pont Blanc

Les Massoucles

Les Razeteurs

Aubanel

Office de Tourisme



La Brise

Arrêt accessible PMR

# Agglo 50

EN DIRECTION DE : GARE SNCF D'ARLES

VALABLE TOUTE L'ANNÉE

		Vac	Scol	Toute l'année	Scol		Toute l'année	
		LàV	LàV	S	LàV	LMMJV_D	S	
SAINTES-MARIES DE-LA-MER	<b>La Brise</b>	<b>06:35</b>	<b>06:35</b>	<b>06:35</b>	<b>06:35</b>	<b>07:35</b>	<b>09:00</b>	<b>09:00</b>
	Les Massoucles	06:38	06:38	06:38	06:38	07:38	09:02	09:02
	Les Razeteurs	06:40	06:40	06:40	06:40	07:40	09:05	09:05
	Pont de Gau	06:45	06:45	06:45	06:45	07:45	09:11	09:11
	Pioch Badet	06:48	06:48	06:48	06:48	07:48	09:14	09:14
	Château d'Avignon	06:52	06:52	06:52	06:52	07:52	09:18	09:18
ARLES	Paty de la Trinité	06:57	06:57	06:57	06:57	07:57	09:23	09:23
	Albaron	07:01	07:01	07:01	07:01	08:01	09:27	09:27
	Pont de Rousty	07:06	07:06	07:06	07:06	08:05	09:32	09:32
	Les Passerons	07:11	07:11	07:11	07:11	08:09	09:37	09:37
	Maurice Etienne	07:12	07:12	07:12	-	-	09:38	09:38
	Benoit	07:14	07:14	07:14	-	-	09:40	09:40
	Morel	-	-	-	07:18	-	-	-
	Camargue	07:14	07:14	07:14	07:23	08:19	09:40	09:40
	Antonelle	07:16	07:16	07:16	07:25	08:21	09:42	09:42
	Clemenceau 	07:19	07:19	-	07:28	08:24	09:45	-
	Lices 	07:21	07:21	-	07:30	08:26	09:47	-
	Croisière	07:23	07:23	07:23	07:32	08:28	09:49	09:49
	E. Combes	07:25	07:25	07:25	07:34	08:30	09:51	09:51
	Lamartine	07:27	07:27	07:27	07:36	08:32	09:53	09:53
	<b>Gare SNCF</b>	<b>07:30</b>	<b>07:30</b>	<b>07:30</b>	-	<b>08:35</b>	<b>09:56</b>	<b>09:56</b>
Piscine Montmajour	-	07:35	-	07:40	08:40	-	-	

Du 01/04 au 01/11		Toute l'année		Été	Toute l'année	Du 01/04 au 01/11		Scol	Toute l'année
LMMJV_D	S	LMMJV_D	S	LàD	LàD	LàV	LàD	LàV	LàD
<b>11:05</b>	<b>11:05</b>	<b>13:15</b>	<b>13:15</b>	<b>16:30</b>	<b>17:00</b>	<b>17:40</b>	<b>18:15</b>	<b>18:15</b>	<b>19:20</b>
11:07	11:07	13:18	13:18	16:33	17:03	17:43	18:18	18:18	19:22
11:10	11:10	13:20	13:20	16:36	17:05	17:45	18:20	18:20	19:24
11:16	11:16	13:25	13:25	16:43	17:10	17:50	18:25	18:25	19:29
11:19	11:19	13:28	13:28	16:46	17:13	17:53	18:28	18:28	19:32
11:23	11:23	13:32	13:32	16:50	17:17	17:57	18:32	18:32	19:36
11:28	11:28	13:37	13:37	16:55	17:22	18:02	18:36	18:36	19:40
11:32	11:32	13:41	13:41	16:59	17:26	18:06	18:39	18:39	19:43
11:37	11:37	13:46	13:46	17:04	17:31	18:11	18:44	18:44	19:48
11:42	11:42	13:51	13:51	17:09	17:36	18:16	18:49	18:49	19:53
11:43	11:43	13:52	13:52	17:10	17:37	18:17	18:50	18:50	19:54
11:45	11:45	13:54	13:54	17:12	17:39	18:19	18:52	18:52	19:56
-	-	-	-	-	-	-	-	-	-
11:45	11:45	13:54	13:54	17:12	17:39	18:19	18:52	18:52	19:56
11:47	11:47	13:56	13:56	17:14	17:41	18:21	18:54	18:54	19:58
11:50	-	13:59	-	17:17	17:44	18:24	18:57	18:57	20:00
11:52	-	14:01	-	17:19	17:46	18:26	18:58	18:58	20:01
11:54	11:54	14:03	14:03	17:21	17:48	18:28	19:00	19:00	20:03
11:56	11:56	14:05	14:05	17:23	17:50	18:30	19:01	19:01	20:04
11:58	11:58	14:07	14:07	17:25	17:52	18:32	19:03	19:03	20:05
<b>12:01</b>	<b>12:01</b>	<b>14:10</b>	<b>14:10</b>	<b>17:28</b>	<b>17:55</b>	<b>18:35</b>	<b>19:05</b>	<b>19:05</b>	<b>20:07</b>
-	-	-	-	-	-	-	-	-	-

Renforts estivaux du 1<sup>er</sup> avril au 1<sup>er</sup> novembre

Été du 8 juillet au 31 août

**LàD** : valable du lundi au dimanche.

**Scol** : valable uniquement en période scolaire.

**LMMJV\_D** : valable du lundi au vendredi et le dimanche

**LàV** : valable du lundi au vendredi

**S** : valable samedi

## MARCHÉ

Déviations marché le samedi à Arles jusqu'à 15h :

Les arrêts « Clemenceau » et « Lices » ne sont pas desservis. Reportez-vous aux arrêts « Foch », « V. Basch » et « G. Péri ».

# Agglo 50

EN DIRECTION DE : LA BRISE

VALABLE TOUTE L'ANNÉE

	Toute l'année		Du 01/04 au 01/11				Scol		
	LMMJV_D	S	LMMJV_D	S	LMMJV_D	S	Me	Me	
ARLES	Piscine Montamajour	-	-	-	-	-	-	12:05	
	<b>Gare SNCF</b>	<b>07:50</b>	<b>07:50</b>	<b>10:05</b>	<b>10:05</b>	<b>11:05</b>	<b>11:05</b>	-	<b>12:20</b>
	Lamartine	07:52	07:52	10:07	10:07	11:07	11:07	-	12:22
	E. Combes	07:53	07:53	10:08	10:08	11:08	11:08	-	12:23
	Croisière	07:55	07:55	10:10	10:10	11:10	11:10	-	12:24
	Lices 	07:56	-	10:13	-	11:13	-	-	12:30
	Clemenceau 	07:58	-	10:16	10:16	11:16	11:16	-	12:31
	Antonelle	08:00	08:00	-	-	-	-	12:05	-
	Morel	-	-	10:18	10:18	11:18	11:18	12:32	12:33
	Benoit	08:02	08:02	10:20	10:20	11:20	11:20	12:33	12:34
	Maurice Etienne	08:04	08:04	10:22	10:22	11:22	11:22	12:35	12:36
	Les Passerons	08:06	08:06	10:27	10:27	11:27	11:27	12:40	12:41
	Pont de Rousty	08:11	08:11	10:32	10:32	11:32	11:32	12:44	12:45
	Albaron	08:15	08:15	10:37	10:37	11:37	11:37	12:49	12:50
	Paty de la Trinité	08:20	08:20	10:44	10:44	11:44	11:44	12:54	12:55
	SAINTES-MARIES DE-LA-MER	Château d'Avignon	08:26	08:26	10:49	10:49	11:49	11:49	12:59
Pioch Badet		08:31	08:31	10:53	10:53	11:53	11:53	13:03	13:04
Pont de Gau		08:35	08:35	10:57	10:57	11:57	11:57	13:07	13:08
Les Razeteurs		08:40	08:40	10:58	10:58	11:58	11:58	13:08	13:09
Les Massoucles		08:42	08:42	11:00	11:00	12:00	12:00	13:10	13:11
<b>La Brise</b>		<b>08:44</b>	<b>08:44</b>	<b>11:02</b>	<b>11:02</b>	<b>12:02</b>	<b>12:02</b>	<b>13:12</b>	<b>13:13</b>

Vac	Scol	Toute l'année	Du 01/04 au 01/11		Été	Du 01/04 au 01/11		Toute l'année	Scol			Toute l'année
			S	LàV		LMMJV_D	LMMJV_D		LàD	LM_JV	LàV	
-	-	-	-	-	-	-	-	-	-	17:00	-	18:10
12:15	12:15	12:15	12:35	12:35	12:35	13:05	13:05	16:00	-	17:15	-	18:20
12:17	12:17	12:17	12:37	12:37	12:37	13:07	13:07	16:02	-	17:17	-	18:22
12:18	12:18	12:18	12:38	12:38	12:38	13:08	13:08	16:03	-	17:18	-	18:23
12:19	12:19	12:19	12:39	12:39	12:39	13:09	13:09	16:04	-	17:19	-	18:24
12:22	12:22	-	-	12:42	12:42	13:12	-	16:07	-	-	-	-
12:25	12:25	12:25	12:44	12:44	12:44	13:14	13:14	16:10	-	17:25	-	18:30
-	-	-	-	-	-	-	-	-	16:10	17:26	-	18:31
12:27	12:27	12:27	12:46	12:46	12:46	13:16	13:16	16:12	16:15	-	17:05	-
12:29	12:29	12:29	12:48	12:48	12:48	13:18	13:18	16:14	16:16	17:28	17:10	18:35
12:31	12:31	12:31	12:50	12:50	12:50	13:20	13:20	16:16	16:18	17:30	17:11	18:36
12:36	12:36	12:36	12:55	12:55	12:55	13:25	13:25	16:21	16:23	17:32	17:13	18:38
12:41	12:41	12:41	12:59	12:59	12:59	13:29	13:29	16:26	16:27	17:37	17:18	18:43
12:46	12:46	12:46	13:04	13:04	13:04	13:34	13:34	16:31	16:32	17:42	17:22	18:47
12:53	12:53	12:53	13:10	13:10	13:10	13:40	13:40	16:38	16:37	17:47	17:27	18:52
12:58	12:58	12:58	13:15	13:15	13:15	13:45	13:45	16:43	16:42	17:54	17:32	18:57
13:02	13:02	13:02	13:19	13:19	13:19	13:49	13:49	16:47	16:46	17:59	17:37	19:02
13:06	13:06	13:06	13:23	13:23	13:23	13:53	13:53	16:51	16:50	18:03	17:41	19:06
13:07	13:07	13:07	13:24	13:24	13:24	13:54	13:54	16:52	16:51	18:08	17:46	19:11
13:09	13:09	13:09	13:26	13:26	13:26	13:56	13:56	16:54	16:53	18:10	17:48	19:13
13:11	13:11	13:11	13:28	13:28	13:28	13:58	13:58	16:56	16:55	18:12	17:50	19:15

Renforts estivaux du 1<sup>er</sup> avril au 1<sup>er</sup> novembre

Été du 8 juillet au 31 août

**LM\_JV\_D** : valable le lundi et mardi, le jeudi et vendredi et le dimanche.

**LMMJV\_D** : valable du lundi au vendredi et le dimanche

**LàD** : valable du lundi au dimanche.

**LàV** : valable du lundi au vendredi **Me** : valable uniquement le mercredi.

**S** : valable samedi

**Scol** : valable uniquement en période scolaire.

Valable uniquement en période scolaire lundi, mardi, jeudi et vendredi.

**MARCHÉ** 

Déviations marché le samedi à Arles jusqu'à 15h :

Les arrêts « Clemenceau » et « Lices » ne sont pas desservis. Reportez-vous aux arrêts « Foch », « V. Basch » et « G. Péri ».

# AGGLO 50

SAINTES-MARIES-DE-LA-MER LA BRISE  
↓ ARLES GARE SNCF



## OÙ ACHETER VOS TITRES DE TRANSPORT ?

### Agence Mobilités

24 Bd Clemenceau, 13200 Arles  
Arrêt Clemenceau

04 90 54 86 16



### Agence Commerciale Mobile

Dates de passage disponibles sur [tout-envia.com](https://tout-envia.com)



Sur la boutique en ligne : [envia.monbus.mobi/](https://envia.monbus.mobi/)



Envoyez « TU » par SMS au 93 013 et recevez votre ticket unité sur votre mobile.

Envoyez « JOUR » par SMS au 93 013 et recevez votre pass journée sur votre mobile.



Achetez vos tickets sur votre téléphone portable et validez en flashant le QR code présent dans les véhicules.

(Ticket unitaire vendu à bord du véhicule, merci de faire l'appoint.)



Retrouvez les horaires en temps réel en flashant ce QR code.

lepilote

[www.agglo-accm.fr](https://www.agglo-accm.fr)



envia  
AGM mobilités

Réseau de Transport en Commun de la Communauté d'Agglomération  
Arles - Crau - Camargue - Montagnette